

**STATO DI FATTO**

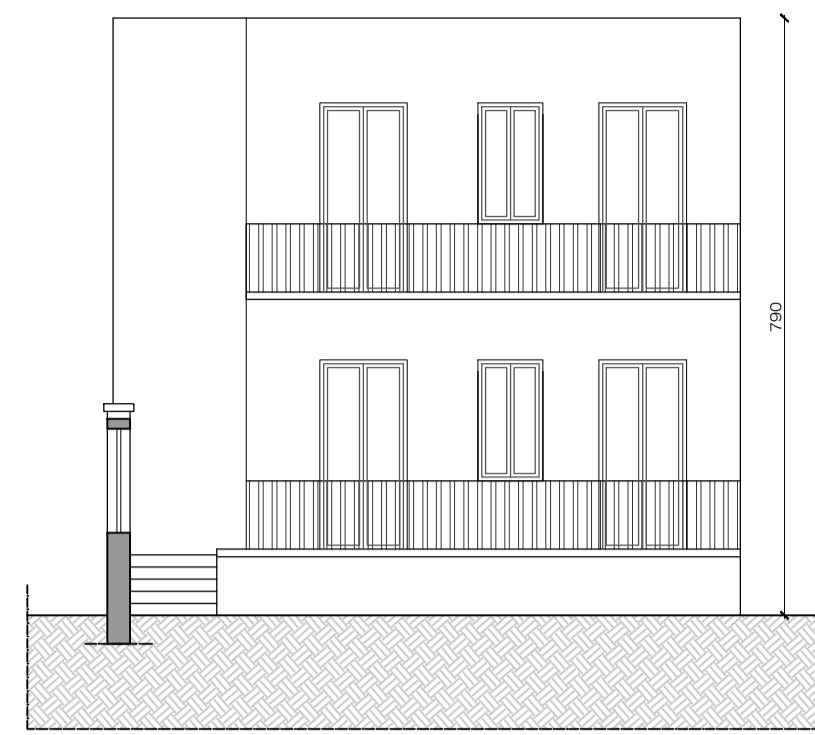

Ultimo stato licenziato - prospetto est  
Scala 1:100

**COMPARATIVA**

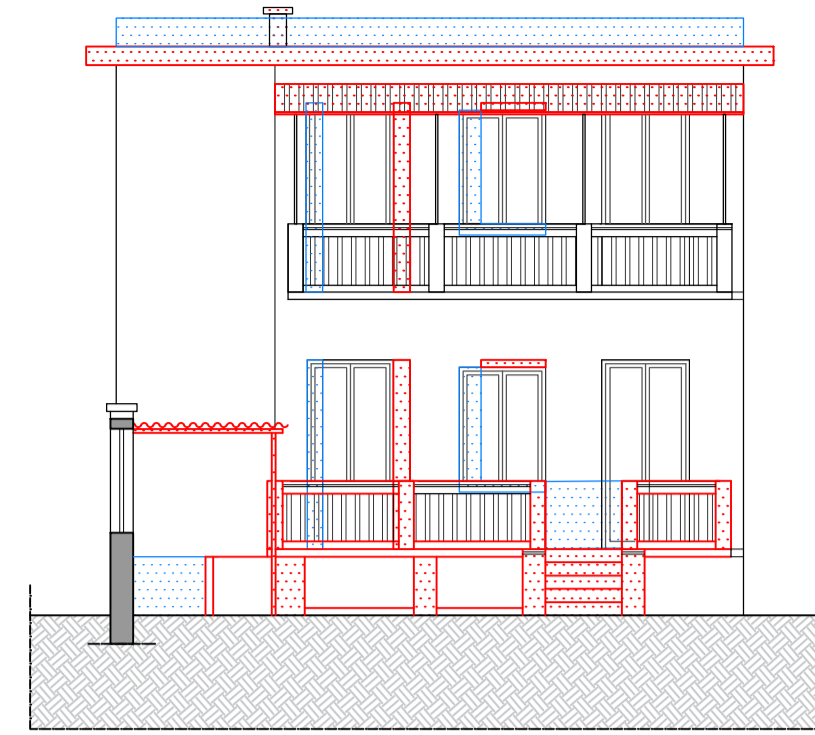

Sovrapposizioni - prospetto est  
Scala 1:100

**PROGETTO**



Stato di fatto - prospetto est  
Scala 1:100

**VERIFICA RAPPORTI AEROILLUMINANTI**

	LOCALE	SUPERFICIE LOCALE	SUPERFICIE RICHIESTA	SUPERFICIE REALIZZATA	VERIFICATO
PT	INGRESSO	9,77 mq	1,22 mq	$(1,65 \cdot 1,65) + (1,16 \cdot 2,50) = 5,62$ mq	1,22 mq < 5,62 mq SI
	CAMERA	23,46 mq	2,93 mq	$(1,65 \cdot 1,65) + (1,64 \cdot 1,65) + (1,14 \cdot 2,50) = 8,29$ mq	2,93 mq < 8,29 mq SI
	WC	1,54 mq	0,19 mq	$(1,14 \cdot 1,67) = 1,90$ mq	0,19 mq < 1,90 mq SI
	DISIMPEGNO	9,86 mq	1,23 mq	$(1,15 \cdot 1,68) + (1,15 \cdot 2,5) + (1,65 \cdot 1,65) = 7,46$ mq	1,23 mq < 7,56 mq SI
PP	UFFICIO 1	11,78 mq	1,47 mq	$(1,65 \cdot 1,65) = 2,73$ mq	1,47 mq < 2,73 mq SI
	UFFICIO 2	11,06 mq	1,38 mq	$(1,64 \cdot 1,65) + (1,15 \cdot 2,5) = 5,59$ mq	1,38 mq < 5,59 mq SI
	WC	1,57 mq	0,20 mq	$(1,16 \cdot 1,65) = 1,92$ mq	1,57 mq < 1,92 mq SI



Ultimo stato licenziato - prospetto sud  
Scala 1:100

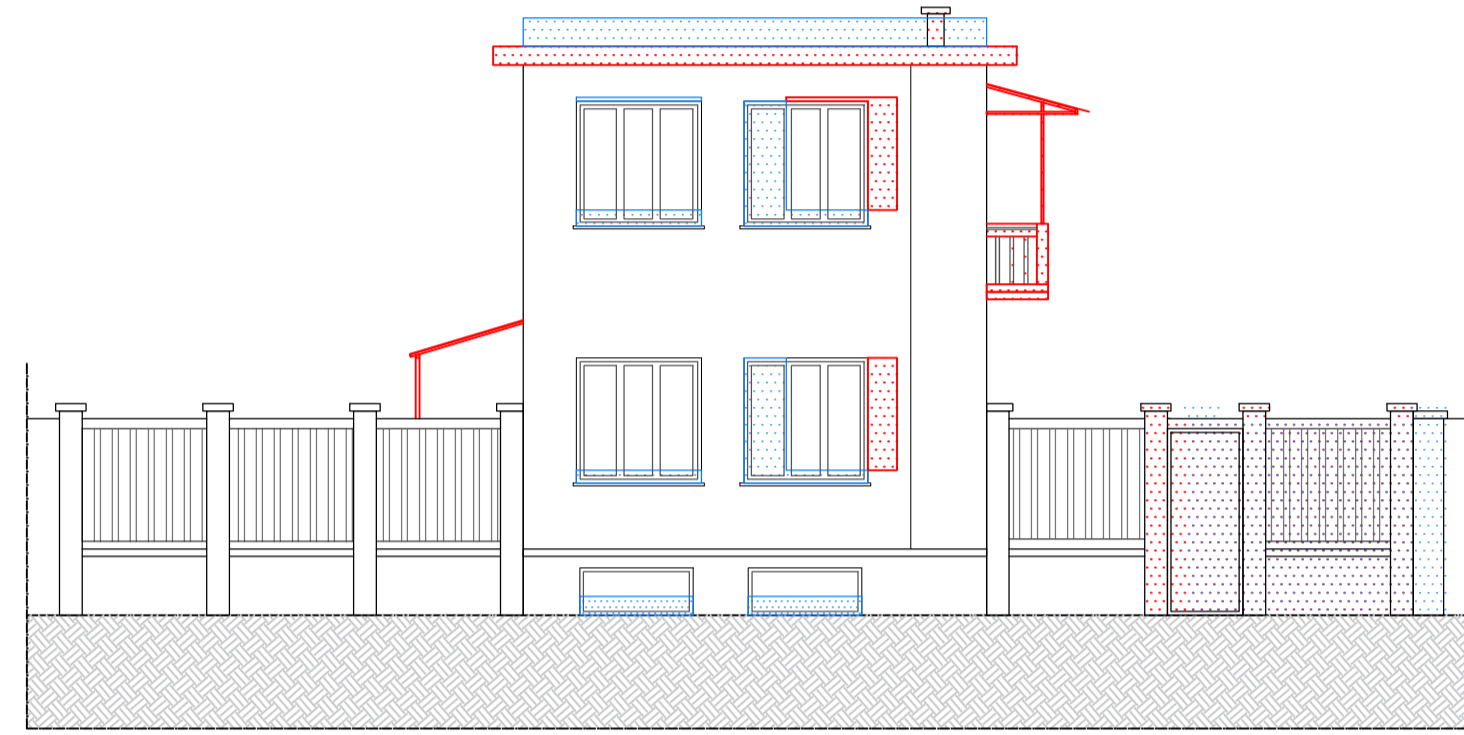

Sovrapposizioni - prospetto sud  
Scala 1:100



Stato di fatto - prospetto sud  
Scala 1:100



Ultimo stato licenziato - prospetto nord  
Scala 1:100

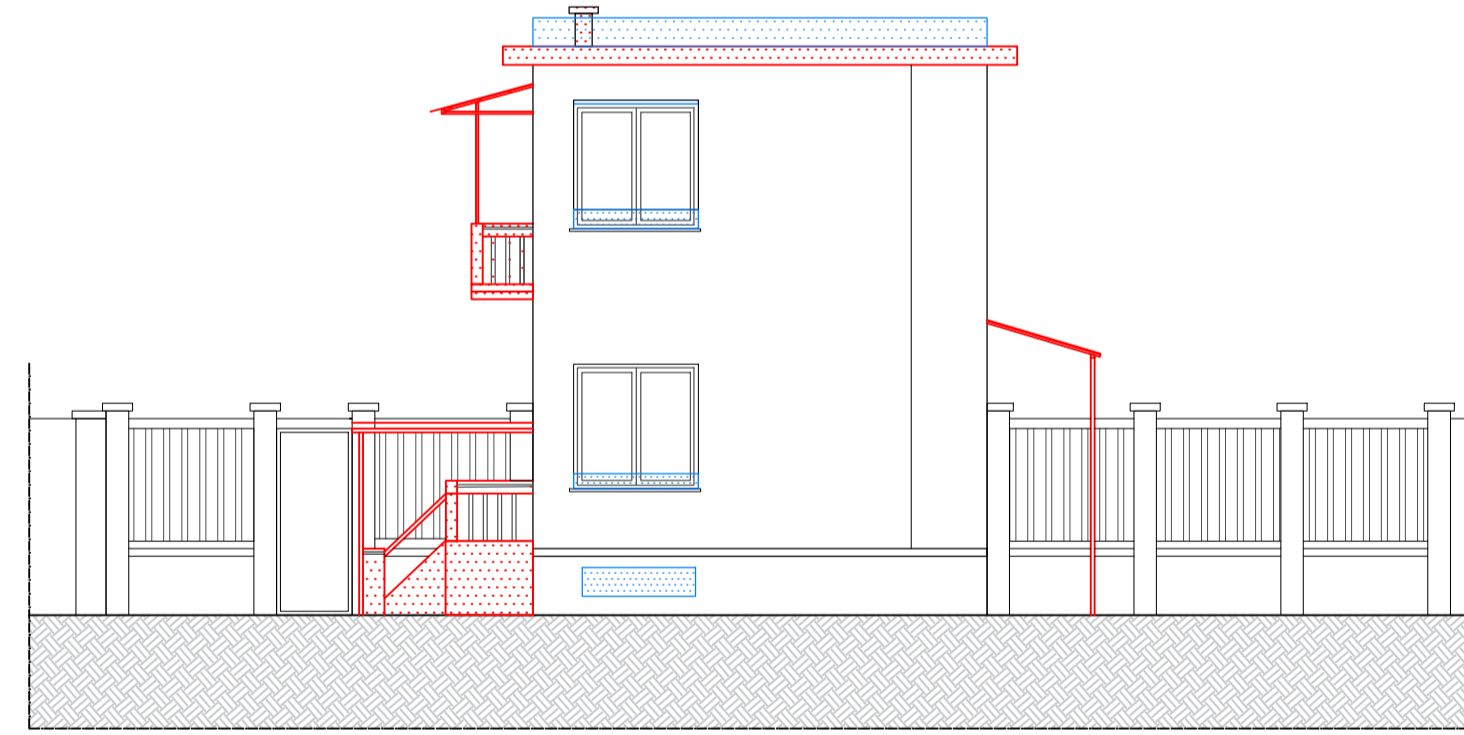

Sovrapposizioni - prospetto nord  
Scala 1:100

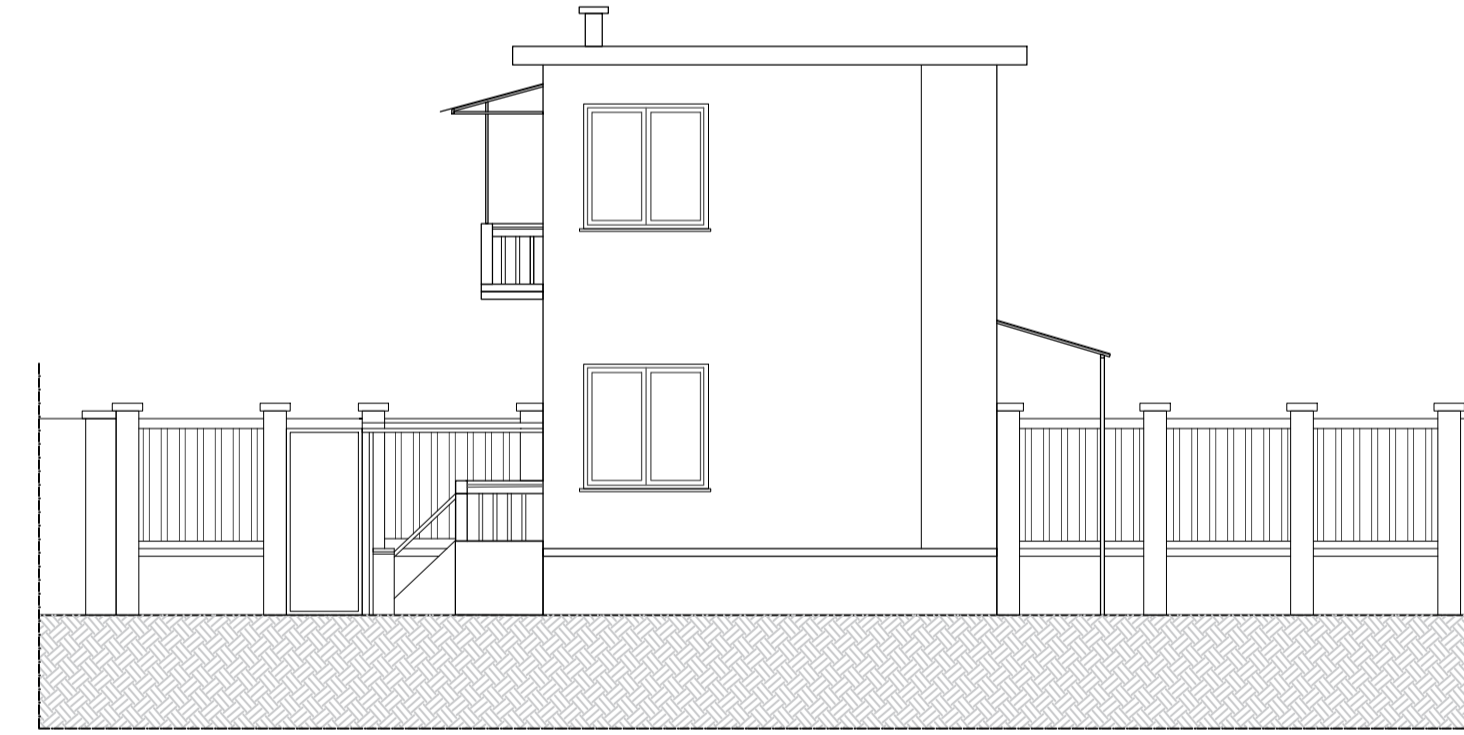

Stato di fatto - prospetto nord  
Scala 1:100

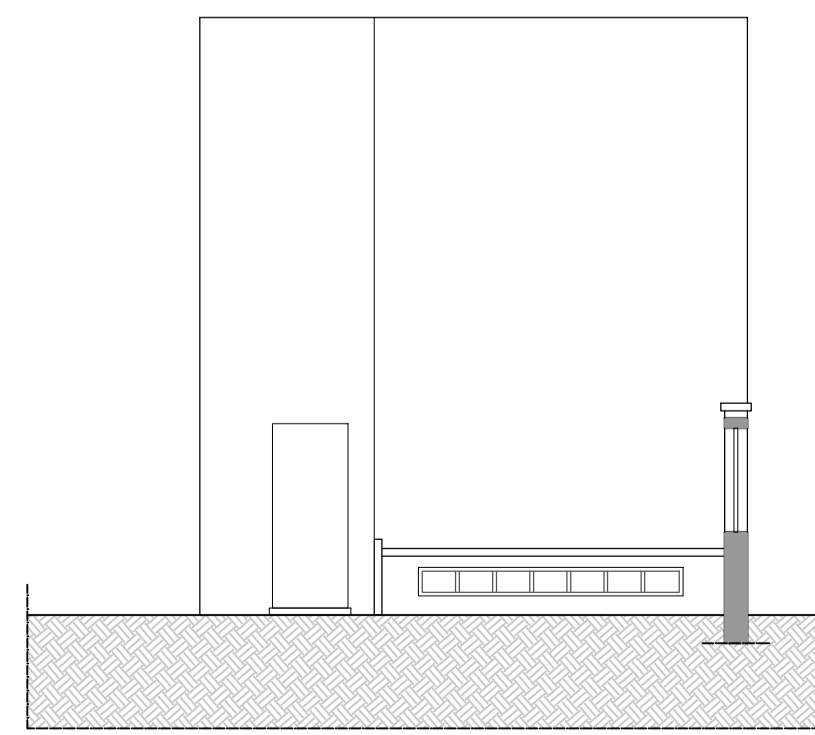

Ultimo stato licenziato - prospetto ovest  
Scala 1:100

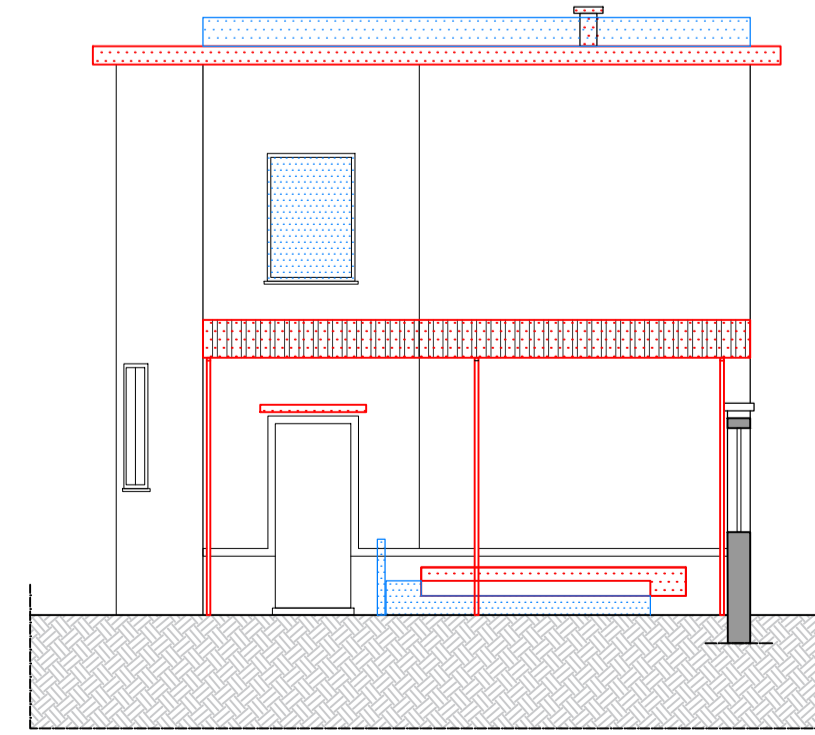

Sovrapposizioni - prospetto ovest  
Scala 1:100

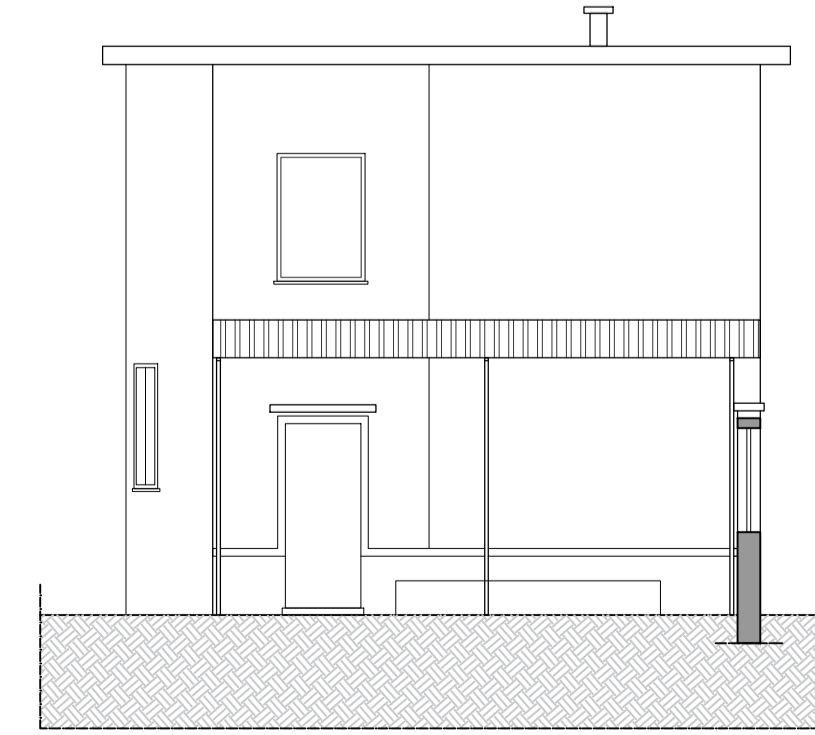

Stato di fatto - prospetto ovest  
Scala 1:100

**Permesso di costruire in sanatoria**  
 art. 36 D.P.R. 380/01 "Testo Unico per l'Edilizia"

Via Trivero - Volere la Luna  
 Via Trivero n°16  
 10145 TORINO (TO)

OGGETTO ELABORATI GRAFICI PER SANATORIA STATO DI FATTO, CONFRONTO, PROGETTO PROSPETTI VERIFICA RAPPORTI AERO-ILLUMINANTI	TAVOLA <b>2</b> DATA 22/12/2021 SCALA 1:100
---	---

AGGIORNAMENTI	DESCRIZIONE	DATA
1	ELABORATI GRAFICI PER SANATORIA	22/12/2021



COMMITTENTE  
 CENTRO STUDI PIETRO GOBETTI  
 VIA ANTONIO FABRO 6 10122 TORINO (TO)  
 C.F. 80085610014

LEGALE RAPPRESENTANTE  
 PROF. MARCO REVELLI  
 C.F. RVLNRC47T03D205J



PROGETTISTA  
 ARCHITETTURA SENZA FRONTIERE PIEMONTE ONLUS  
 VIA OTTAVIO ASSAROTTI 15  
 10122 TORINO  
 CF. 97724340019

PER ARCHITETTURA SENZA FRONTIERE PIEMONTE ONLUS  
 ARCH. VALERIA COTTINO  
 VIA DEI MERCANTI N°2 10122 TORINO  
 C.F. CTTVLR65A45L219A  
 OAT N° 3236

VISTI